

# NOVAS CATEGORIAS

Dezembro 2020

# Ponto de partida

Categorias anteriores

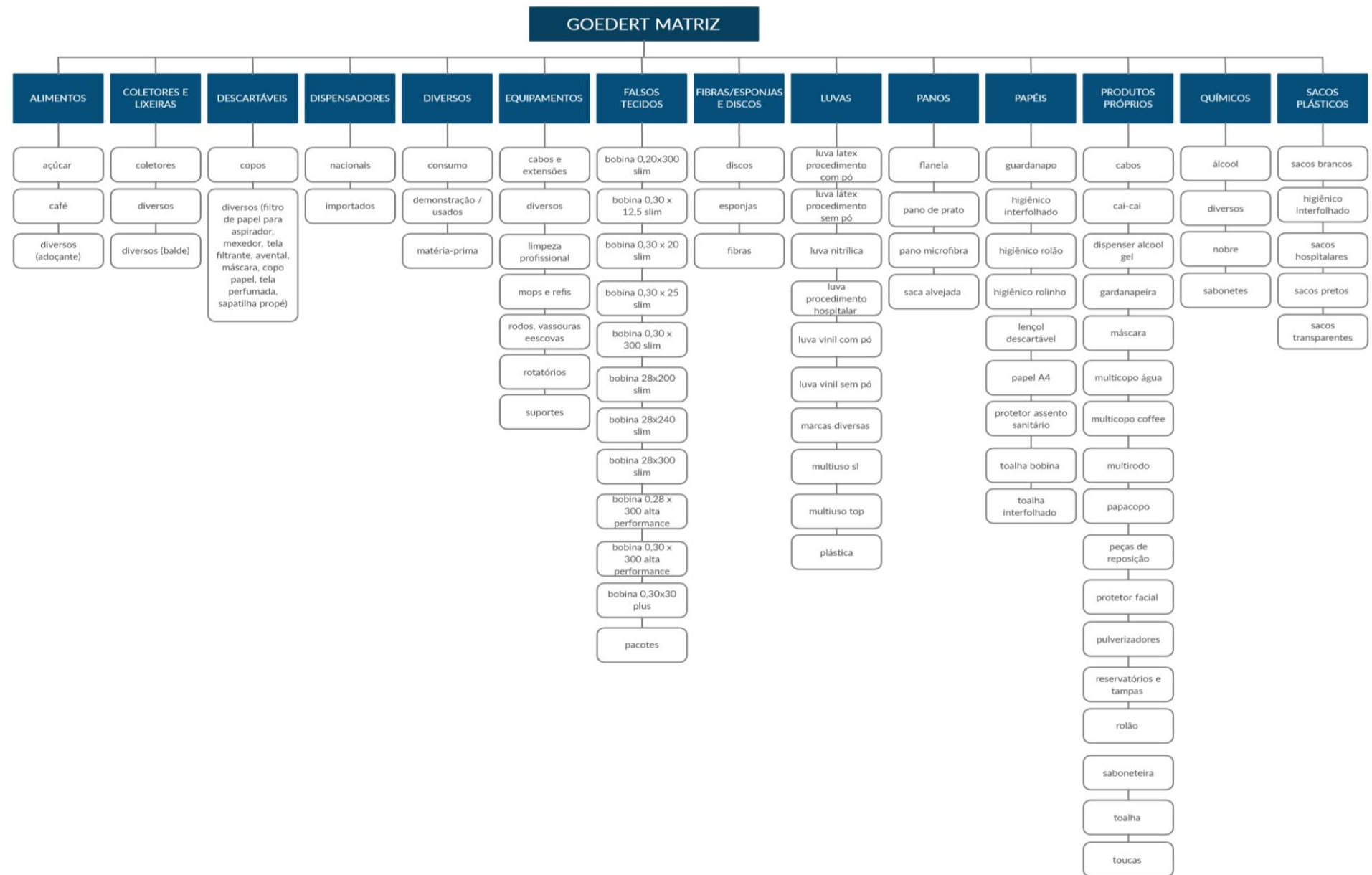

# Nova Categorização

Grupos e subgrupos - Essa é a nova categorização que trabalharemos a partir de hoje na matriz. Foram consideradas organização e nomenclaturas abrangentes a todos os nossos canais para fortalecermos nosso portfólio e desenvolvermos análises aprofundadas.

ALIMENTOS   COLETORES LIXEIRAS   DESCARTAVEIS   DISPENSADORES   EQUIPAMENTOS   ESCRITORIO   FIBRAS/ESPONJAS E DISCOS   MATERIA PRIMA   MOPS E REFIS   ORGANIZACAO   PANOS   PAPEIS   PROTECAO E SAUDE   QUIMICOS   SACOS PLASTICOS   UTILIDADES

## ALIMENTOS

- ▷ 02.01 - AÇÚCAR/ ADOÇANTE
- ▷ 02.02 - CAFÉ / CHÁ

## COLETORES LIXEIRAS

- ▷ 03.01 - COLETORES/ CONTENTORES
- ▷ 03.02 - LIXEIRAS
- ▷ 03.03 - CESTOS
- ▷ 03.04 - PEÇAS DE REPOSIÇÃO
- ▷ 03.05 - SUPORTES LIXEIRAS

## DESCARTAVEIS

- ▷ 04.01 - COPOS DESCARTÁVEIS
- ▷ 04.02 - EMBALAGENS
- ▷ 04.03 - FILTROS DE PAPEL
- ▷ 04.04 - PRATOS DESCARTÁVEIS
- ▷ 04.05 - TALHERES, CANUDOS E PALITOS

## DISPENSADORES

- ▷ 05.01 - DISPENSER GUARDANAPO INTERFOLHADO
- ▷ 05.02 - DISPENSER OUTROS
- ▷ 05.03 - DISPENSER PAPEL HIGIÊNICO
- ▷ 05.04 - DISPENSER PAPEL TOALHA
- ▷ 05.05 - DISPENSER PARA COPOS
- ▷ 05.06 - DISPENSER SABONETE / ÁLCOOL
- ▷ 05.07 - PEÇAS DE REPOSIÇÃO
- ▷ 05.08 - RESERVATÓRIOS E VÁLVULAS

## EQUIPAMENTOS

- ▷ 06.01 - BALDES
- ▷ 06.02 - CABOS E EXTENSÕES
- ▷ 06.03 - CARROS FUNCIONAIS
- ▷ 06.04 - ESCADAS
- ▷ 06.05 - OUTROS EQUIPAMENTOS
- ▷ 06.06 - PEÇAS DE REPOSIÇÃO
- ▷ 06.07 - PLACAS / SINALIZAÇÃO
- ▷ 06.08 - RODOS
- ▷ 06.09 - SPRAY, PULVERIZADORES
- ▷ 06.10 - VASSOURAS / ESCOVAS / PÁS/ ESPANADORES

## ESCRITORIO

- ▷ 07.01 - PAPELARIA
- ▷ 07.02 - ELETRÔNICOS
- ▷ 07.03 - ACESSÓRIOS
- ▷ 07.04 - PAPEL A4
- ▷ 07.05 - CANETAS E AFINS

## FIBRAS/ESPONJAS E DISCOS

- ▷ 08.01 - DISCOS
- ▷ 08.02 - ESPONJAS
- ▷ 08.03 - FIBRAS

## MATERIA - PRIMA

- ▷ 09.01 - MATÉRIA-PRIMA

## MOPS E REFIS

- ▷ 10.01 - FLAT MOP
- ▷ 10.02 - MOP OUTROS
- ▷ 10.03 - MOP PÓ
- ▷ 10.05 - MOP ÚMIDO

## ORGANIZACAO

- ▷ 11.01 - ORGANIZADORES
- ▷ 11.02 - GANCHOS, SUPORTES
- ▷ 11.03 - ESTANTES E GAVETEIROS
- ▷ 11.04 - CAIXAS
- ▷ 11.05 - CESTOS

## PANOS

- ▷ 12.01 - PANO ALGODÃO
- ▷ 12.02 - PANO MICROFIBRA
- ▷ 12.03 - SUPORTES
- ▷ 12.04 - PANO MULTIUSO PACOTE
- ▷ 12.05 - PANO MULTIUSO BOBINA
- ▷ 12.06 - PANO MULTISEC

## PAPEIS

- ▷ 13.01 - GUARDANAPO
- ▷ 13.02 - PAPEL HIGIÊNICO
- ▷ 13.03 - PAPEL TOALHA BOBINA
- ▷ 13.04 - PAPEL TOALHA INTERFOLHAS

## PROTECAO E SAUDE

- ▷ 14.01 - AVENTAIS
- ▷ 14.02 - EPI
- ▷ 14.03 - HIGIENE PESSOAL
- ▷ 14.04 - LENÇOL DESCARTÁVEL
- ▷ 14.05 - LUVAS
- ▷ 14.06 - MÁSCARAS
- ▷ 14.07 - PROPÉ
- ▷ 14.08 - TOUCA

## QUIMICOS

- ▷ 15.01 - ÁGUA SANITÁRIA / CLORO E ALVEJANTES
- ▷ 15.02 - ÁLCOOL
- ▷ 15.03 - AROMATIZANTES / ODORIZADORES
- ▷ 15.04 - COZINHA
- ▷ 15.05 - INSETICIDA /REPELENTE
- ▷ 15.06 - LAVANDERIA
- ▷ 15.07 - LIMPA VIDROS
- ▷ 15.08 - PETS
- ▷ 15.09 - PISOS E SUPERFÍCIES
- ▷ 15.10 - SABONETES
- ▷ 15.11 - SANITÁRIOS
- ▷ 15.12 - AUTOMÓVEIS
- ▷ 15.13 - PISCINAS

## SACOS PLASTICOS

- ▷ 16.01 - SACOS BRANCOS E TRANSPARENTES
- ▷ 16.02 - SACOS COLORIDOS
- ▷ 16.03 - SACOS HOSPITALARES
- ▷ 16.04 - SACOS PRETOS

## UTILIDADES

- ▷ 17.01 - ECOBAG
- ▷ 17.02 - UTILIDADES BANHEIRO
- ▷ 17.03 - UTILIDADES COZINHA
- ▷ 17.04 - UTILIDADES PETS
- ▷ 17.05 - FERRAMENTAS
- ▷ 17.06 - JARDIM
- ▷ 17.07 - UTILIDADES LAVANDERIA
- ▷ 17.08 - LAZER
- ▷ 17.09 - PRESENTES
- ▷ 17.10 - UTILIDADES DOMÉSTICAS

# Novos Cadastros

## Produtos IBS

Para cadastro de novos produtos no sistema, devemos considerar as seguintes classificações além do que já preenchemos atualmente:

**DESCRIÇÃO  
COMERCIAL**

**GRUPOS**

**CLASSE**

**FAMÍLIA**

**UNIDADE  
ETIQUETA**

**UNIDADE DE  
MEDIDA  
(FATURAMENTO)**

# Novos Cadastros

## Produtos IBS

Para cadastro de novos produtos no sistema, devemos considerar as seguintes classificações além do que já preenchemos atualmente:

### DESCRIÇÃO COMERCIAL

Ainda estamos trabalhando na padronização dos itens já cadastrados. Para novos cadastros, considerar a seguinte sequência:

**CATEGORIA , SUBCATEGORIA** ou **PRODUTO + CAPACIDADE + ESPEC.** (quantidade, concentração, tamanho) + **COR/FRAGRÂNCIA + COLEÇÃO + MARCA**

Exemplos:

Dispenser p/ sabonete/alcool espuma 800ml (s/ reserv.) Branco New Classic – Nobre

Dispenser p/ sabonete/alcool líquido 800ml (c/ reserv.) Inox escovado Select – Nobre

Limpador perfumado 5L (c/ alcool / pronto uso) talco UpPro – Nobre

Limpador multiuso 5L (peroxido de hidrogenio concent. 1:100) OX2 UpPro - Nobre

Sabonete liquido pump 500ml Cayena – Clive

Pano multiuso rolo c/ 28cm x 200m (picotado aprox. 40cm) verde Slim - Nobre

**IMPORTANTE:** Sempre iniciar com letra maiúscula, sem acento e não esquecer a marca ou fornecedor

# Novos Cadastros

## Produtos IBS

Para cadastro de novos produtos no sistema, devemos considerar as seguintes classificações além do que já preenchemos atualmente:

### GRUPOS

Devemos selecionar o grupo, categoria e subcategoria que o item deve pertencer de acordo com a nova proposta de classificação. Todos os cadastros devem ir até o **nível 3** da classificação. Exemplo ao lado.

Todos os grupos possuem 3 níveis.

Consulta de Grupo - Mozilla Firefox

ibs.goedert.com.br:8080/webrun/form.jsp?sys=SFT&action=openform&formID=9042&align=0&m

### Consulta de Grupo

- ▷ 02 - ALIMENTOS
- ▷ 03 - COLETORES E LIXEIRAS
- ▷ 04 - DESCARTÁVEIS
- ▷ 05 - DISPENSADORES
- ▷ 06 - EQUIPAMENTOS
- ▷ 07 - ESCRITÓRIO
- ▷ 08 - FIBRAS/ESPONJAS E DISCOS
- ▷ 09 - MATÉRIA-PRIMA
- ▷ 10 - MOPS E REFIS
- ▷ 11 - ORGANIZAÇÃO
- ▷ 12 - PANOS
- ▷ 13 - PAPÉIS
  - ▷ 13.01 - GUARDANAPO
  - ▷ 13.02 - PAPEL HIGIÊNICO
    - 13.02.01 - PAPEL HIGIÊNICO INTERFOLHAS
    - 13.02.02 - PAPEL HIGIÊNICO ROLÃO
    - ▷ 13.02.03 - PAPEL HIGIÊNICO ROLINHO
  - ▷ 13.03 - PAPEL TOALHA BOBINA
  - ▷ 13.04 - PAPEL TOALHA INTERFOLHAS
- ▷ 14 - PROTEÇÃO E SAÚDE
- ▷ 15 - QUÍMICOS
- ▷ 16 - SACOS PLÁSTICOS
- ▷ 17 - UTILIDADES

# Novos Cadastros

## Produtos IBS

Para cadastro de novos produtos no sistema, devemos considerar as seguintes classificações além do que já preenchemos atualmente:

### CLASSE

A classe é onde determinamos em qual opção abaixo o produto se enquadra:

1. **Fabricação Própria Nobre**
2. **Importado Nobre**
3. **Produzido por terceiros Nobre**
4. **Outras Marcas**

**Sempre** devemos classificar o produto de acordo com a lista acima. Essa etapa é muito importante para análises e relatórios de portfólio.

# Novos Cadastros

## Produtos IBS

Para cadastro de novos produtos no sistema, devemos considerar as seguintes classificações além do que já preenchemos atualmente:

### FAMÍLIA

Essa classificação se aplica somente aos dispensers e químicos Nobre por enquanto.

1. City
2. New Classic
3. Select
4. UpPro

Veja ao lado onde aparece o campo para essa seleção.

# Novos Cadastros

## Produtos IBS

Para cadastro de novos produtos no sistema, devemos considerar as seguintes classificações além do que já preenchemos atualmente:

### UNIDADE ETIQUETA

Essa classificação aparecerá como unidade nas etiquetas das gôndolas das nossas lojas. Esse campo podemos preencher manualmente considerando as opções:

1. Un
2. Metro
3. Kg
4. Litro

Veja ao lado onde aparece o campo para essa seleção.

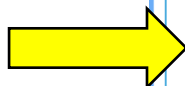

**Sub Produto**

Produto Sub Produto Estoque Preço Informações ST Similar Imagens Hist. Ordem Compra Site Composição de Produto Ficha Técnica Un.Venda Filial

**045953 Papel higiênico folha tripla 6x20m NEVE premium** **701 - Sub Produto**

**Principal**

Descrição Comercial: Papel higiênico folha tripla 6x20m NEVE premium Ativo: Sim

Cód. Fornecedor: 15488 Fornecedor: BDL DISTRIBUICAO E LOGASTICA LTDA. Mobile: Não

Observação: Marca: Outras

Código Interno: 63885 Código Fornecedor: Código EAN: 7896018704107 Código DUN: Descrição para Etiqueta de Gondola: Papel higiênico folha tripla 6x20m NEVE premium Código de Fábrica: 30226987 Número do Lote: Unidade para Etiqueta: Qtde de Unidade da Embalagem para Etiqueta: Solicitar Cotação de Frete:

**Relatórios**

Int. Compra Cliente, Movimentação, Estatística

**Atualizar Preços**

Custo:

**Informacional**

Qtde. Reserva: 0,0000, Qtde. Bloqueada: 0,0000, Estoque Disp.: 0,0000, Qtde em Trânsito: 0, Últ. Nota Entrada: , Data Últ. Entrada: , Custo Médio: 0,0000

**Informações**

Unidade de Medida *	Fator de Conversão *	Qtde.p/Embalagem	Qtde por Unidade de embalagem *	Qtde.Máx. por Venda *	Peso Bruto	Peso Líquido
UNIDADE	UN - 1 x 1	0,0000	1,0000	0,0000	0,0000	0,0000

Tamanho: Cor: Dados da Anvisa: Permite criar intenção de compra \*: Sim, Espécie: Família:

Volume Cúbico (cm³): 0, Volume Cúbico (m³): 0, Altura (cm): 0,0000, Comprimento (cm): 0,0000, Largura (cm): 0,0000, Painel: Aplicação: Serviço Associado:

# Novos Cadastros

## Produtos IBS

Para cadastro de novos produtos no sistema, devemos considerar as seguintes classificações além do que já preenchemos atualmente:

### UNIDADE DE MEDIDA

Essa classificação aparecerá na nota e no pedido de clientes do varejo, consumo local e profissional :

#### 1. UNIDADE

Padronizaremos todas em unidade.

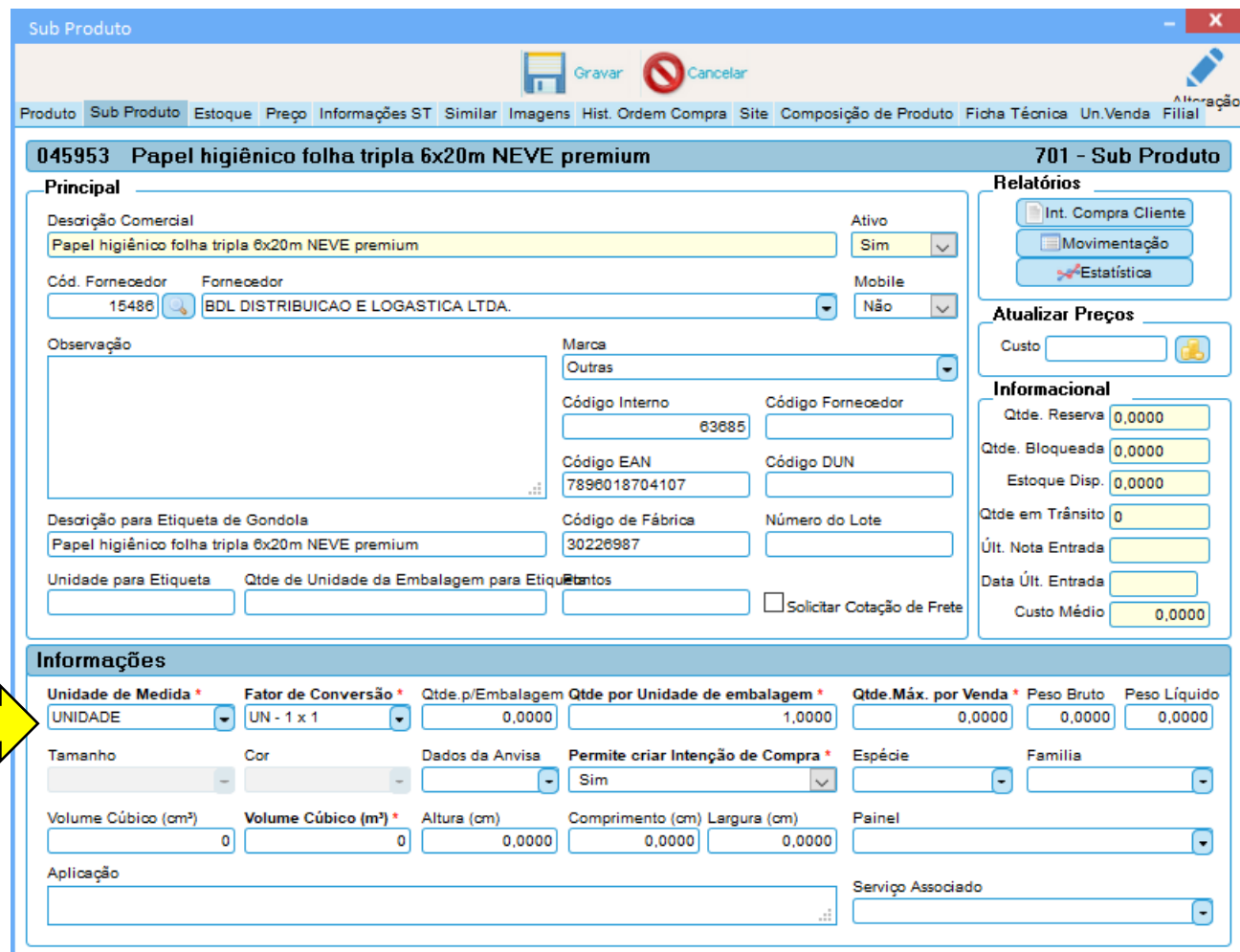

- Principal:** Contains fields for 'Descrição Comercial' (Papel higiênico folha tripla 6x20m NEVE premium), 'Ativo' (Sim), 'Cód. Fornecedor' (15488), 'Fornecedor' (BDL DISTRIBUICAO E LOGASTICA LTDA.), 'Mobile' (Não), 'Observação', 'Marca' (Outras), 'Código Interno' (63685), 'Código Fornecedor', 'Código EAN' (7896018704107), 'Código DUN', 'Descrição para Etiqueta de Gondola' (Papel higiênico folha tripla 6x20m NEVE premium), 'Código de Fábrica' (30226987), 'Número do Lote', 'Unidade para Etiqueta', 'Qtde de Unidade da Embalagem para Etiqueta', and a checkbox for 'Solicitar Cotação de Frete'.
- Relatórios:** Includes buttons for 'Int. Compra Cliente', 'Movimentação', and 'Estatística'.
- Atualizar Preços:** Includes a 'Custo' field and a button.
- Informacional:** Includes fields for 'Qtde. Reserva' (0,0000), 'Qtde. Bloqueada' (0,0000), 'Estoque Disp.' (0,0000), 'Qtde em Trânsito' (0), 'Últ. Nota Entrada', 'Data Últ. Entrada', and 'Custo Médio' (0,0000).
- Informações:** This section is highlighted by a yellow arrow. It contains a table with the following data:

Unidade de Medida *	Fator de Conversão *	Qtde.p/Embalagem	Qtde por Unidade de embalagem *	Qtde.Máx. por Venda *	Peso Bruto	Peso Líquido
UNIDADE	UN - 1 x 1	0,0000	1,0000	0,0000	0,0000	0,0000

# Fichas técnicas

## Na pasta compartilhada no Drive

Atualizamos as fichas técnicas da nossa pasta no Drive e estão segmentadas seguindo a mesma lógica das categorias novas.

<https://drive.google.com/drive/folders/1PAGS6CU6MO6L3m8TJl8TxNHu6xwM3eGO>

As informações contidas nas nossas fichas técnicas são responsabilidade de todos da Goedert. Antes de enviar a um cliente, confira as informações e caso seja necessário, solicite ajuste ao departamento de produto.

**nobre**  
FICHA TÉCNICA DE PRODUTO  
Nº PÁGINA: 1 de 1 | Nº REVISÃO: 00 | DATA REVISÃO: 11/12/2020

**COD. 42144**  
PANO MULTUSO - ALTA PERFORMANCE - AZUL - ROLO COM 28CM X 300M PICOTADO APROX. 50CM - NOBRE

**DESCRIÇÃO**  
Público e resistente, o Pano Multuso Nobre é ideal para a limpeza. Possui alta absorção, sendo um grande aliado para diversas necessidades. É um produto versátil: lava, seca, tira o pó e dá brilho. Pode ser utilizado para limpeza geral nos mais variados ambientes como: indústrias, restaurantes, bares, açougues, hotéis e etc.

**DIMENSÕES**  
Peso líquido produto: 2,77kg  
Peso bruto produto: 2,77kg  
Medida produto (CxAL): 27cm x 28cm x 27cm  
As barras do pano, para evitar sua variação, devem ter uma largura de 1cm e o mesmo número de medidas. Rolo  
Visor personalizado.

**CÓDIGO**  
Código de barras da caixa individual (EAN): 7899682781535  
NCM: 56038220

**INFORMAÇÕES GERAIS**  
COMPOSIÇÃO: 60% poliéster e 40% viscose  
Cor: Azul  
Medidas do rolo: 300m x 28cm  
Quantidade de panos no rolo: 600 panos  
Distância do picote: a cada 50cm aprox.  
Tamanho do pano: 50cm x 28cm

**DISTRIBUÍDO POR**  
Goedert Ltda | Rua Edgard Hoffmann, 496 - Galpão 1 - Beira Rio - Biquiçu - CEP 88.164-275 | 79.846.465/0001-18  
Telefone: (48) 3205.2122 | e-mail: goedert@goedert.com.br

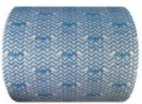

Detalhe textura

**nobre**  
FICHA TÉCNICA DE PRODUTO  
Nº PÁGINA: 1 de 2 | Nº REVISÃO: 01 | DATA REVISÃO: 06/10/2020

**DISPENSER DE ALCOOL GEL CITY PARA TRANSPORTE COLETIVO C/ RESERVATÓRIO BRANCO/CINZA - NOBRE**  
CÓDIGO | COR | EAN | DUN  
42159 | Branco/cinza | 7599682781658 | 77899682781657

**DESCRIÇÃO**  
Dispensar de álcool em gel. Acompanha reservatório com tampa e capacidade de 800ml.  
Com teca anatômica que libera facilmente o líquido, aproximadamente 1ml por acionamento. Indicado pressionar 3 vezes para a liberação da quantidade de álcool recomendada.  
Possui visor informativo e para acompanhamento do nível do produto. Utilize o dispensar com reservatório ou refil, de acordo com a sua necessidade.  
O produto possui pega de acionamento que faz a função de suporte para fixar no tubo circular dos ônibus sem a necessidade de furação. O suporte é compatível com os padrões de tubo de transportes coletivos no Brasil de acordo com padrões do INMETRO.  
Dispensar de fácil instalação e manutenção.  
Possui teca com informação em braile para maior acessibilidade.  
Visor personalizado.

**CONTÉM**  
1 dispensar;  
Pegças e parafusos para montagem;  
1 chave de segurança;  
1 trava de segurança;  
1 reservatório 800ml;  
1 Manual de montagem.

**DIMENSÕES**  
Peso líquido produto: 0,666kg  
Peso bruto produto: 0,7263kg  
Medida produto (CxAL): 17cm x 27cm x 12cm  
Quantidade caixa master: 6 unidades  
Peso caixa master: 4,358kg  
Medidas caixa master (CxAL): 40cm x 28cm x 36cm  
NCM: 39229000

**nobre**  
FICHA TÉCNICA DE PRODUTO  
Nº PÁGINA: 1 de 2 | Nº REVISÃO: 03 | DATA REVISÃO: 11/11/2020

**COD. 42117**  
MÁSCARA CIRÚRGICA TRIPLA C/ ELÁSTICO - CAIXA C/ 50 UN - NOBRE NB0001

**DESCRIÇÃO**  
Artigo de não tecido de uso odontológico-hospitalar - Máscara Cirúrgica Tripla com elástico, uso único, descartável, não esteril, com elásticos e clipe nasal que proporciona melhor vedação durante o uso, validade 2 anos a partir da data de fabricação. (Note e data de fabricação impressas na embalagem).  
Cor Branca | Tamanho único | Contém 50 unidades

**INDICAÇÃO**  
Máscara cirúrgica - equipamento de proteção de uso único, destinado a cobrir a boca e o nariz, indicado para procedimentos cirúrgicos ou críticos, devendo proteger o paciente de agentes contaminantes provenientes das vias respiratórias do profissional de saúde e proteger o profissional de saúde de agentes contaminantes provenientes do paciente, devendo também impedir a passagem de sangue e outros fluídos corpóreos.

**DIMENSÕES**  
Peso líquido produto: 164g  
Medida (CxAL): 10cm x 9,5cm x 18cm = 0,001710m³  
Quantidade caixa master: 15 unidades  
Peso caixa master: 2,462kg  
Medidas caixa master (CxAL): 50,5cm x 31cm x 19cm = 0,0297445m³

**CÓDIGOS**  
Código de barras da caixa individual (EAN): 7899682781429  
Código de barras da caixa master (DUN): 87899682781425  
NCM: 63079010

**FABRICADO POR** CNPJ 79.846.465/0002-07  
**E DISTRIBUÍDO POR**  
Goedert Ltda | Rua Edgard Hoffmann, 496 - Galpão 1 - Beira Rio - Biquiçu - CEP 88.164-275 | 79.846.465/0001-18  
Telefone: (48) 3205.2122 | e-mail: goedert@goedert.com.br

**nobre**  
FICHA TÉCNICA DE PRODUTO  
Nº PÁGINA: 1 de 1 | Nº REVISÃO: 01 | DATA REVISÃO: 11/12/2020

**COD. 42530**  
TOUCA DESCARTÁVEL EM TNT SANFONADA - CAIXA COM 50UN - NOBRE

**DESCRIÇÃO**  
Touca sanfonada descartável, com elástico revestido que proporciona melhor vedação durante o uso | Produto não esteril, atóxico, tamanho único. Cor: Branco. 50 unidades.

**INDICAÇÃO**  
A Touca descartável Nobre é indicada para uso na área Médica, Hospitalar, Gastrointestinal, Estética e Industrial.

**DIMENSÕES**  
Peso líquido produto: 158g  
Peso bruto produto: 158g  
Medida produto (CxAL): 10,5cm x 16cm x 19,5cm  
Caixa master: 15 unidades  
Peso caixa master: 2,50kg  
Medidas caixa master (CxAL): 53,5cm x 48,5cm x 20cm

**CÓDIGO**  
Código de barras da caixa individual (EAN): 7899682783270  
Código de barras da caixa master (DUN): 87899682783276  
NCM: 63079010

**INFORMAÇÕES GERAIS**  
COMPOSIÇÃO: 100% Polipropileno e fio de elastano.  
Gramatura de 08 a 10g/m²

**DISTRIBUÍDO POR**  
Goedert Ltda | Rua Edgard Hoffmann, 496 - Galpão 1 - Beira Rio - Biquiçu - CEP 88.164-275 | 79.846.465/0001-18  
Telefone: (48) 3205.2122 | e-mail: goedert@goedert.com.br

**nobre**  
FICHA TÉCNICA DE PRODUTO  
Nº PÁGINA: 1 de 1 | Nº REVISÃO: 00 | DATA REVISÃO: 12/11/2020

**COD. 35654**  
PULVERIZADOR PET 500ML TRANSPARENTE - NOBRE

**DESCRIÇÃO**  
O Pulverizador Spray Pet é perfeito para você que procura um produto versátil e resistente, ótimo aliado para a limpeza diária. Com frasco translúcido, borrifador com válvula de regulagem para "off" que impede que saia o líquido ao apertar e para "spray" que ativa o modo borrifador - Uso profissional ou doméstico - Identificação no rótulo do conteúdo do frasco, lote e data de validade - Com graduação de quantidade

**CONTÉM**  
1 Pulverizador Spray Pet - Transparente - 500ml

**DIMENSÕES**  
Capacidade: 500ml  
Peso líquido produto: 49g  
Peso bruto produto: 63g  
Medida produto (CxAL): 9cm x 23cm x 9cm  
Quantidade caixa master: com 24 unidades  
Peso caixa master: 1,512kg  
Medidas caixa master (CxAL): 35cm x 34cm x 27cm

**CÓDIGOS**  
Código de barras da caixa individual (EAN): 7899682739734  
Código de barras da caixa master (DUN): 7899682739733  
NCM: 84248990

**INFORMAÇÕES GERAIS**  
COMPOSIÇÃO: Frasco em pet, galhão em polipropileno

**DISTRIBUÍDO POR**  
Goedert Ltda | Rua Edgard Hoffmann, 496 - Galpão 1 - Beira Rio - Biquiçu - CEP 88.164-275 | 79.846.465/0001-18  
Telefone: (48) 3205.2122 | e-mail: goedert@goedert.com.br

# Novos pedidos e compras e conferência

Buscamos diariamente deixar as **informações** sobre o nosso mix de produtos **claras** e **acessíveis** visando otimizar o tempo de todos e um atendimento diferenciado para nossos clientes.

Para isso, é **essencial** que todo novo pedido de compra acompanhe a **imagem do produto** e ficha técnica/FISPQ para cadastrarmos no IBS.

O ideal é que as imagens sejam em fundo branco e no tamanho 1000pxx1000px. Caso o fornecedor não tenha imagens nesse padrão, podemos considerar imagens em baixa qualidade ou de celular, mas devem ser **ATUALIZADAS**.

**No recebimento do produto,** todos devem apresentar **cubagem** e dados **atualizados**. Essas informações serão utilizadas em nosso e-commerce, ficha técnica e para cálculo de frete. É **muito importante** serem precisas e atualizadas.

**Contamos com a ajuda de todos para democratizar e facilitar o acesso a nossas informações de produto.**

Obrigado!

